絵本のまち板橋

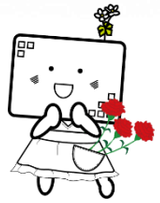

2024. 5月号 No.446

Takashimadaira LibraryNews

高島平図書館だより

〒175-0082　板橋区高島平3－13－1
TEL:03-3939-6565
URL　http://www.trc-itabashi.jp/
Facebook　https://www.facebook.com/lib.takashimadaira

★開館時間　午前9時～午後8時

5月

日	月	火	水	木	金	土
4/28	4/29 昭和の日	4/30 休館日	1	2 おはなし会	3 憲法記念日 かるがもタイム	4 みどりの日 児童向け 映画会
5 こどもの日	6 振替休日	7	8	9 おはなし会	10 おはなし会 かるがもタイム	11 たんぽぽ おはなし会
12	13	14 火曜 おはなし会	15	16 おはなし会	17 おはなし会 かるがもタイム	18 一般向け 映画会
19	20 休館日	21	22	23 家庭読書の日 おはなし会	24 朗読会 おはなし会 かるがもタイム	25 おはなし ひろば
26	27	28	29	30 おはなし会	31 休館日	6/1

OPAC講座週間（5/21～5/26）

6月

日	月	火	水	木	金	土
5/26	5/27	5/28	5/29	5/30	5/31 休館日	1
2	3	4	5	6	7	8
9	10	11	12	13	14	15
16	17 休館日	18	19	20	21	22
23	24	25	26	27	28	29
30	7/1 休館日	7/2	7/3	7/4	7/5	7/6

【学習室】 対象：中学生・高校生
…10:00～19:00
…13:00～19:00
（受付は18:00まで）

休館日

- 第三月曜日
  （祝日と重なる場合はその直後の平日）
- 毎月末日
  （土・日・祝日と重なる場合はその直後の平日）
  ＊ただし、
  3月31日は年度末のため休館します
- 特別整理期間
- 年末年始

映画会

3階　視聴覚室で開催　　☆入場は無料です。

児童向け映画会 5月4日（土） 14時～ （開場13時30分～）	『なかよしおばけ　おばけパーティ』 【上映時間　４２分】　カラー　制作／日本　（２００５年） 第１話　おばけパーティ 第２話　おばけとカミナリの夜 第３話　いたずらっこスタンリー　他全６話
一般向け映画会 5月18日（土） 14時～ （開場13時30分～）	『マダム・イン・ニューヨーク』 【上映時間　１３４分】　カラー・字幕 制作／インド（２０１２年） フィルム・フェア賞、最優秀新人監督賞 監督・脚本／ガウリ・シンデー　　主演／シュリデヴィ 普通の主婦シャシの悩みは、家族の中で自分だけ英語が出来ないこと。そんな彼女が姪の結婚式でNYへ。広告で見た英会話学校で、仲間と英語を学ぶうちに、夫に頼るだけの主婦から、ひとりの人間としての自信を取り戻していく。

おはなし会

※ 乳幼児、幼児、小学校低学年向けに絵本や紙芝居の読み聞かせをしています。
場所：1階　おはなしのへや　　各30分

火曜 おはなし会	たんぽぽ おはなし会	おはなし ひろば （板橋おはなしの会）	木曜 おはなし会	金曜 おはなし会
10:30～	14:00～	14:30～	15:30～	10:30～
14日（火） （第2火曜日）	11日（土） （第2土曜日）	25日（土） （第4土曜日）	2日（木） 9日（木） 16日（木） 23日（木） 30日（木）	10日（金） 17日（金） 24日（金）

毎週 金曜日
9:00～12:00

『かるがもタイム』～赤ちゃんといっしょ～

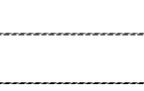

赤ちゃん連れの保護者の方が気兼ねなく来館して本を選べる時間帯を設けています。

OPAC講座週間　はじめました!!

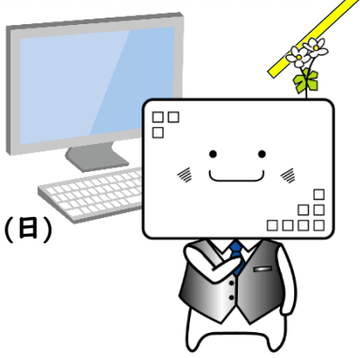

図書館検索機OPACの使い方を、マンツーマンでお手伝いします。
お気軽にカウンターまでお尋ね下さい。

対象期間：　毎月第3月曜日の週（火）～（日）　5月21日（火）～5月26日（日）
時間：13:00～16:00
内容：機械の操作、パスワード・メールアドレスの登録、
所蔵の検索、予約

◎イベントのご案内

一般　対象

事前申込制・定員４０名

◆「薔薇香る　朗読の午後」

高島平近隣で活動する朗読グループの方々をお迎えして、朗読会を開催します。
皆様のご来場お待ちしています。

日　時：５月24日（金）　13:30～15:30　※ 開場13:15
場　所：高島平図書館　3階　視聴覚室
共　催：板橋朗読交流会
プログラム：「楽しい古事記」「忙しい便利」「だってだってのおばあさん」他
申　込：5月10日（金）午前9時より高島平図書館へお電話、またはカウンターでお申込みください

小学生以下 対象

事前申込制・定員２０組

◆「元気いっぱい！パネルシアター」

「東京家政大学　児童音楽研究会　たんぽぽ 」の皆さんによる、パネルシアターを開催します。

日　時：6月 2日（日）　11:00～11:30　※開場10:45
場　所：高島平図書館　3階　視聴覚室
内　容：パネルシアター、スケッチブックシアター、歌、手遊びなど
出　演：東京家政大学　児童音楽研究会　たんぽぽ
対　象：小学生以下（未就学児は要保護者同伴）
申　込：5月18日（土）午前9時より高島平図書館へお電話、またはカウンターでお申込みください

一般　対象

事前申込制・定員３０名

◆「命を守る“水”見直そう！水分補給」

夏に限らず体からは、気づかないうちに多くの水分が失われています。
水分補給のコツ、食事からの水分摂取の重要性をお伝えします。

日　時：6月 4日（火）　14:00～15:00　※開場13:45
場　所：高島平図書館　3階　視聴覚室
講　師：株式会社明治　管理栄養士
内　容：体内における水分の役割、水分補給に関する健康講座
持　物：筆記用具
申　込：5月17日（金）午前9時より高島平図書館へお電話、またはカウンターでお申込みください

区内在住・在学の小学生 対象

事前申込制・定員８組

◆R6年度　「小学生向け　絵本作りワークショップ」

絵本作りワークショップです。お話作り・絵・製本までを行い1冊の絵本を仕上げます。
（共同作成の場合は、グループで1冊）

日　時：第1回　6月 9日（日）　13:30～15:30　※開場 各回15分前
　　第2回　6月16日（日）　13:30～15:30
　　第3回　6月23日（日）　13:30～15:30　**※全ての回に参加してください**
場　所：高島平図書館 3階 視聴覚室　**※参加の申し込みは、お一人につき1館です**
対　象：区内在住・在学の小学生（付き添いは保護者1名まで）
申　込：5月 25日（土）午前9時より 高島平図書館へお電話、またはカウンターでお申込みください

◎今月の展示

ひらいてワクワク　めくってドキドキ
2024・第66回 こどもの読書週間 4/23～5/12

高島平図書館では毎月テーマを設け、テーマに関連した資料を展示しています。

地域情報コーナー ガラスケース （地域情報コーナー内・南口） コミュニティスペース	**未来への価値創出ー太陽油化の挑戦** 板橋区で６０年の歴史を持つ太陽油化は、廃棄物から新たな価値を生み出すアップサイクルに挑戦しています。 その取り組みをご紹介します。 ↑↑コミュニティスペースでも同時開催!!
一般 （雑誌D−3棚上）	**5月30日は530（ゴミゼロ）の日** ゴミを減らしておうちも地球もキレイにしよう。
特色 （雑誌D−1棚上）	**旅を楽しもう！** あこがれの旅、心の旅、それぞれの旅を楽しもう！
こころとからだのコーナー （吹抜け側階段）	**5/31世界禁煙デー　〇〇依存** やめたくてもやめられない状態が依存症です。
児童 （おはなしのへや）	**みどりの本** 新緑の季節です！目にもやさしいみどりの本をあつめました！
YA （ヤングコーナー）	**メンタルの本** 疲れた心、傷ついた心をセルフケアしよう！
CD（CDコーナー）	**THE　アイドル！** 心ときめく懐かしい新旧アイドル特集です！

家庭読書　『生物多様性』
（１階カウンター前）
生き物の多様性について知ろう！
５月１９日（日）～５月３０日（木）

★二次利用のお知らせ★
正面玄関風除室にて
提供期間や時間・内容は定めず、不定期で行います。
（変更する場合もございます）

※ 特定タイトルの取り置きなどのご要望には応じかねます。譲り合ってのご利用をお願いします。

最新情報はこちらをチェック！

高島平図書館ホームページ　Instagram　facebook